

FASSADENANSICHT SÜD

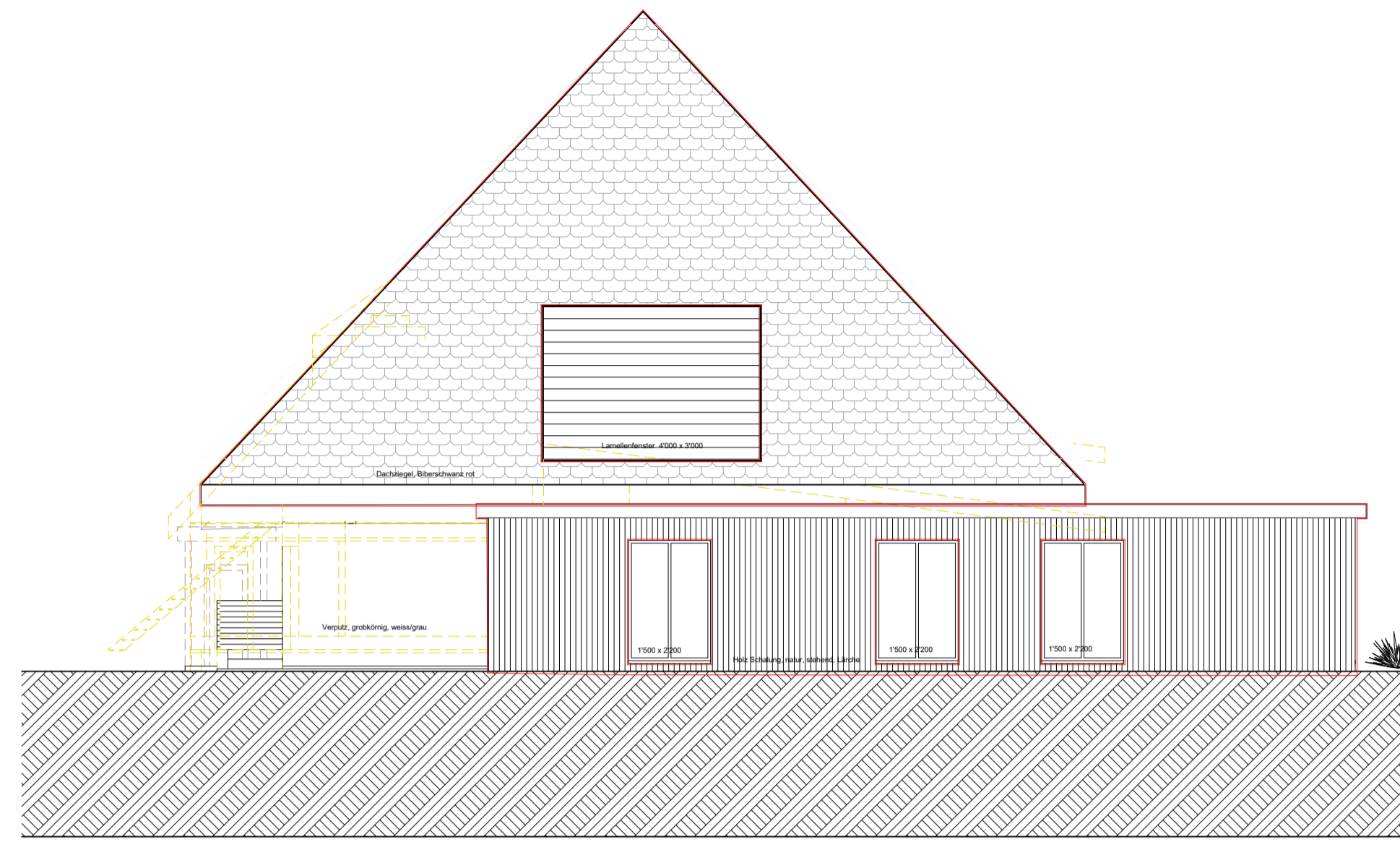

FASSADENANSICHT WEST

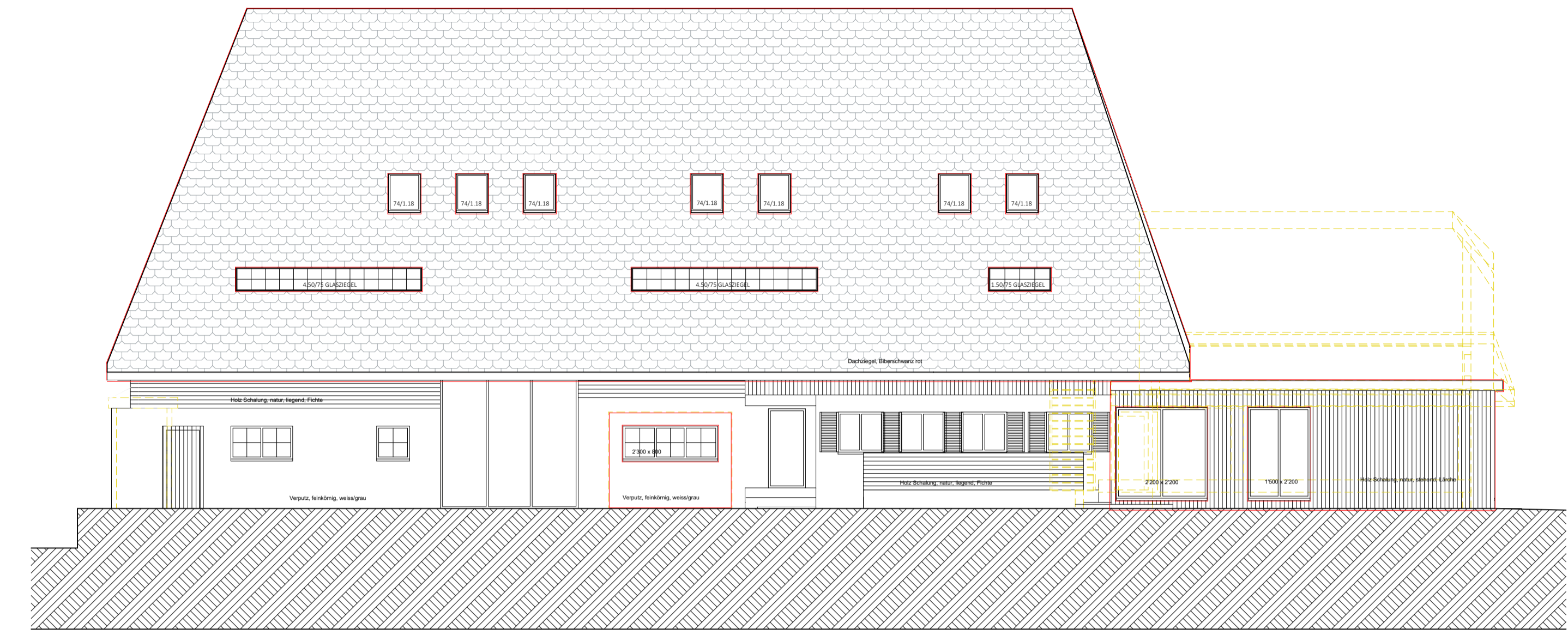

FASSADENANSICHT NORD

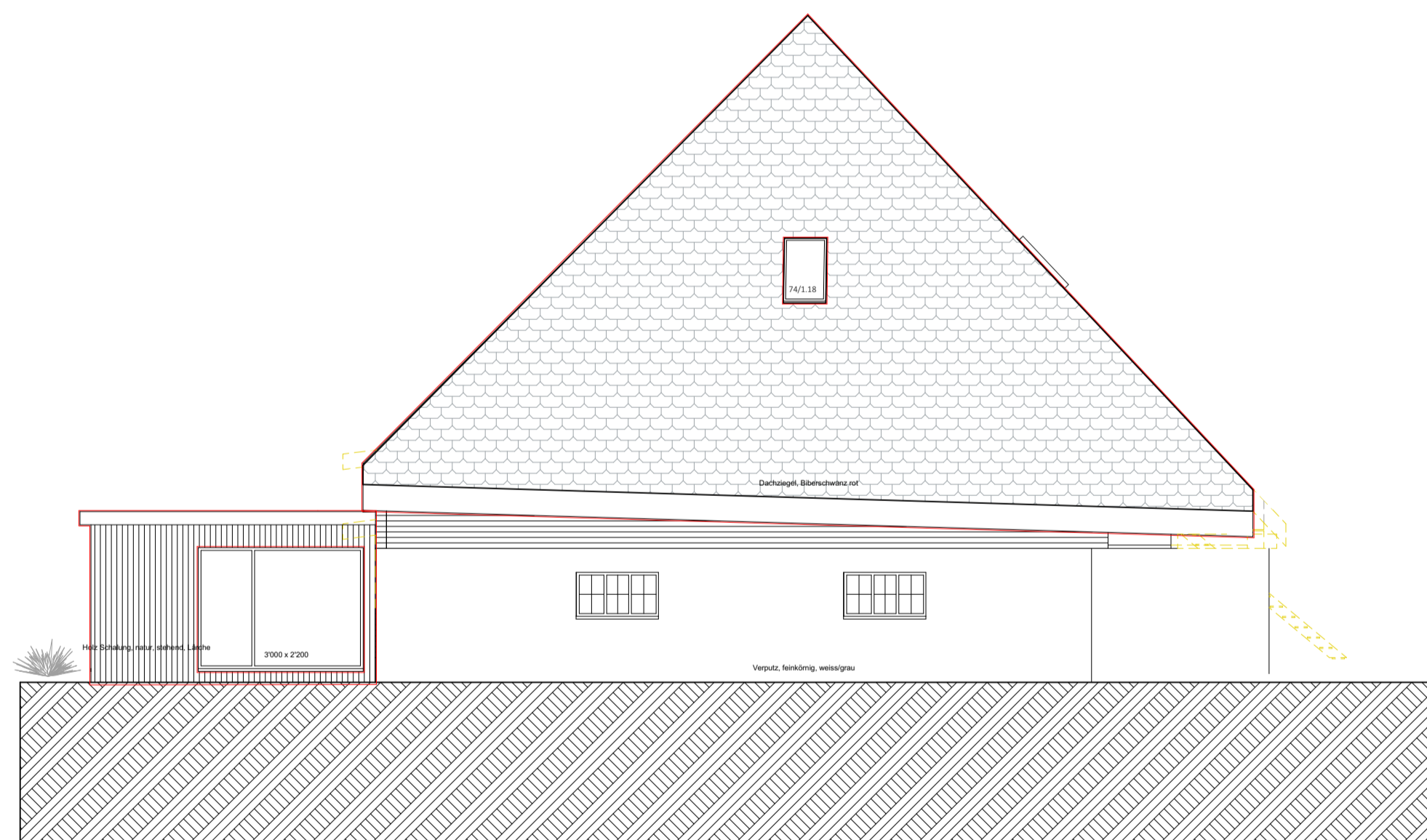

FASSADENANSICHT OST

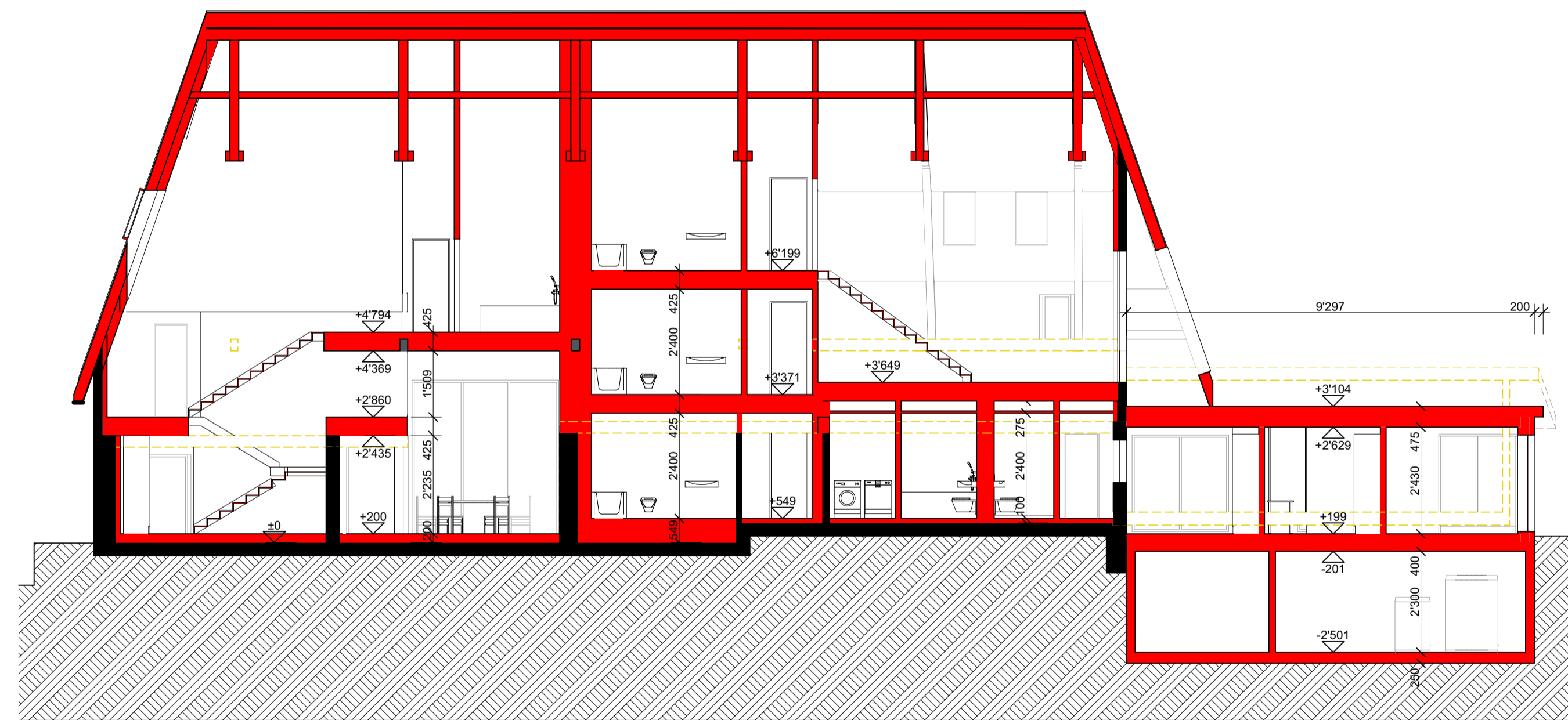

SCHNITT A - A

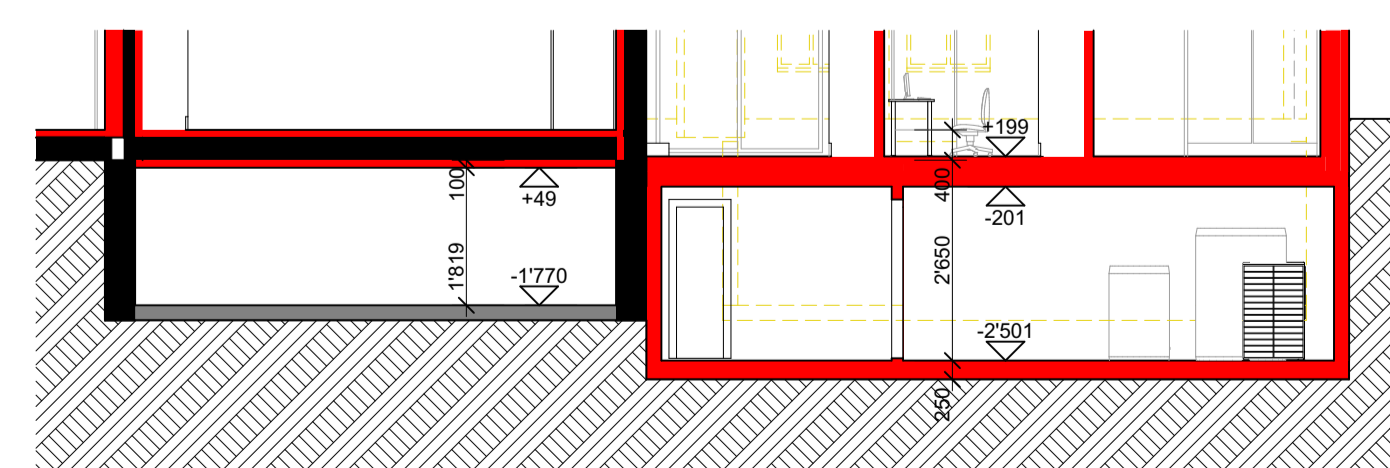

SCHNITT D - D

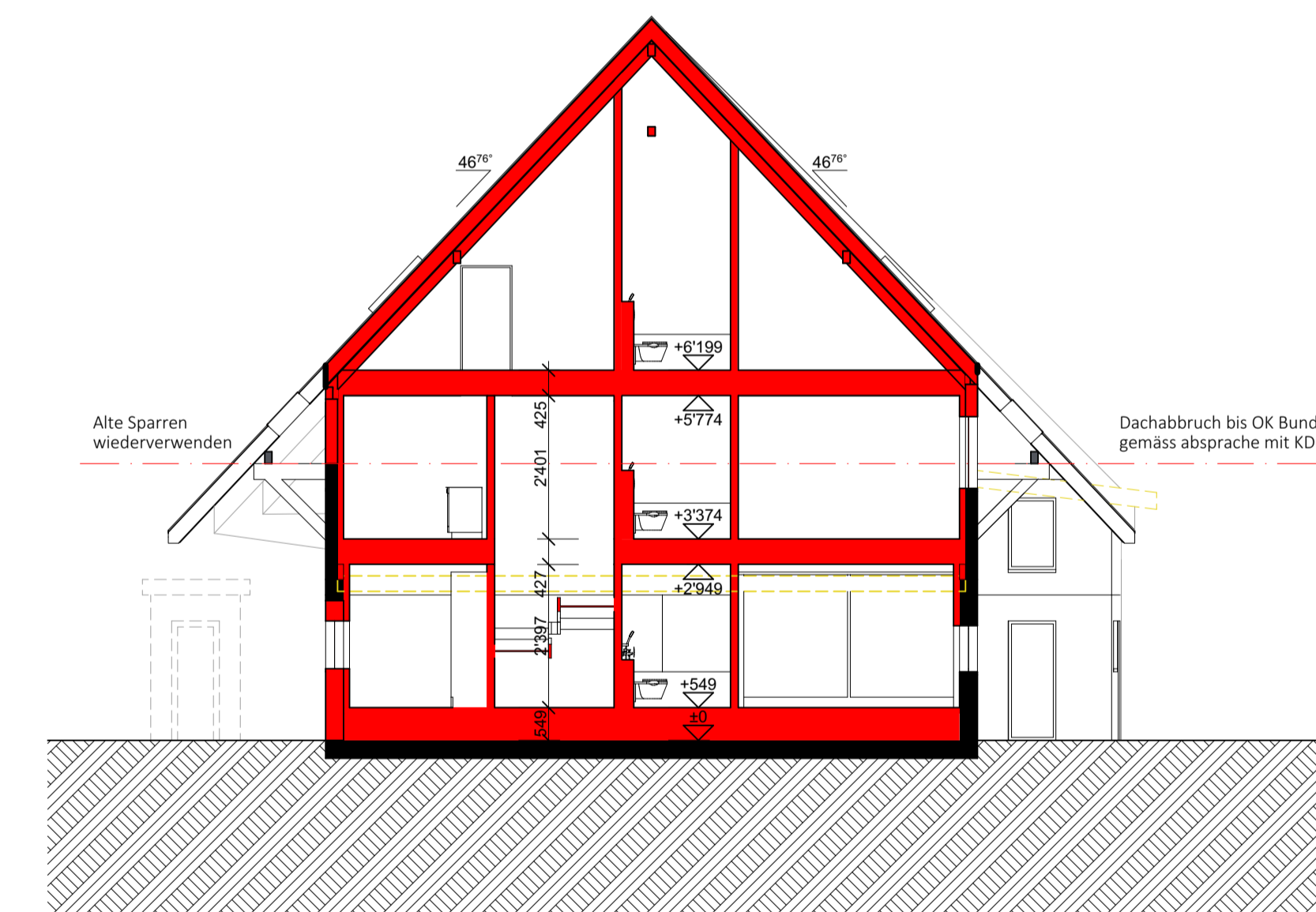

SCHNITT B - B

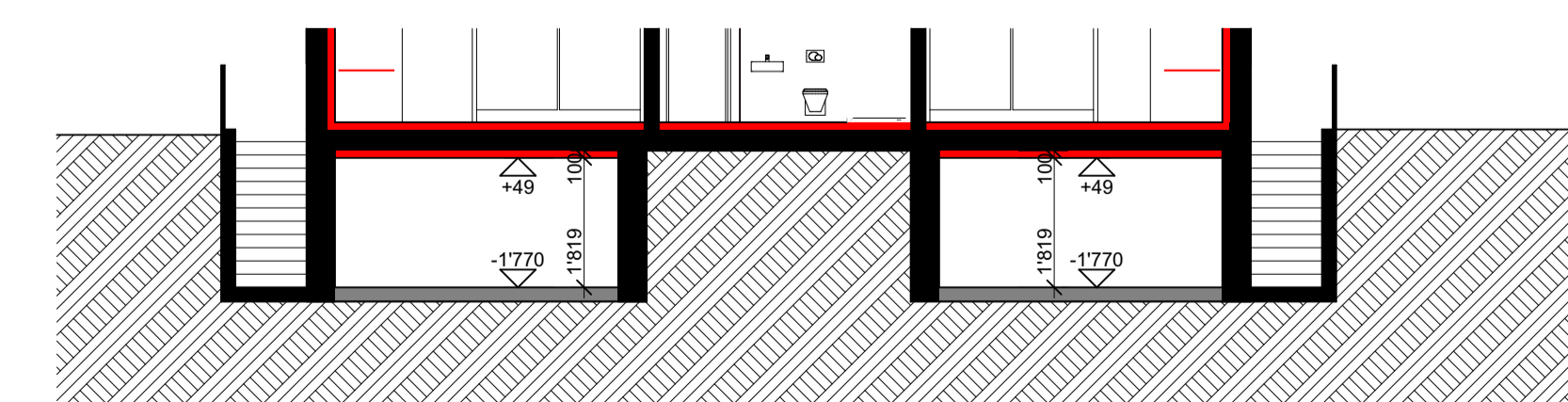

SCHNITT E - E

artesa
DESIGNED & TAILORED
ARCHITEKTUR | INNENARCHITEKTUR
ARCHITECTURE | ARCHITECTURE D'INTERIEUR



OBJEKT:	WIEDMER, FINSTERHENNEN
PLAN:	ANSICHTEN UND SCHNITTE
PROJEKT-NR:	18062
MASSSTAB:	1:100
FORMAT:	1050/594
GEZEICHNET:	LUA
DATUM:	29.03.2019
REVIDIERT:	26.09.2019 10.03.2020
	26.03.2020 16.06.2020

DIE BAUHERRSCHAFT: _____
ORT/DATUM: _____
DER PROJEKTFASSER: _____
ORT/DATUM: _____

LEGENDE:
BESTAND
ABBRUCH
NEUBAU

artesa ag
Wasserväggasse 20
CH - 3011 Bern
T +41 31 310 51 00
info@artesa.ch

artesa sa
Rue du Parc
CH - 1207 Genève
T +41 22 735 38 22
www.artesa.ch

The smart way to excellence.